

CLIPSULIN - Spanish - Welcome guide



Español

Descripción del CLIPSULIN™

Modelo N° C3

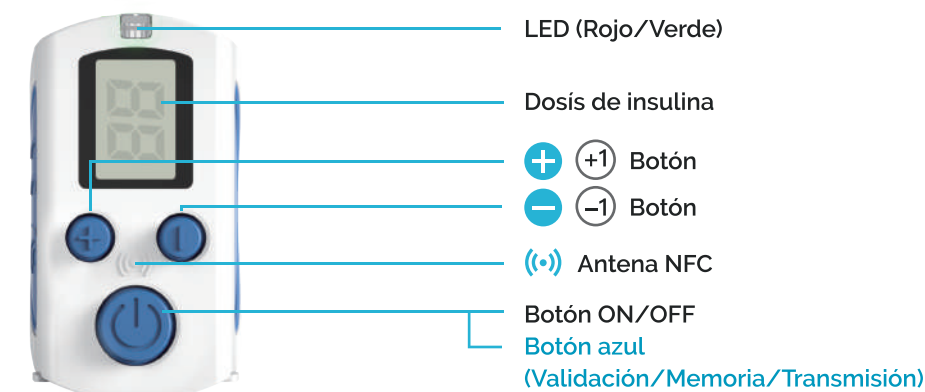

Conexión inalámbrica	Bluetooth / NFC
Memoria máxima	200 inyecciones
Peso neto	9 g
Dimensiones	L 46 x W 25 x H 23 mm
Tipo de batería	Lithium (CR2032)
Duración de batería	1800 inyecciones
LED descripción de señal	3 luces verdes de 0,5 segundos: la dosis está registrada 5 luces rojas de 0,25 segundos: cambiar batería

Si tiene preguntas sobre el uso de CLIPSULIN™, no dude en visitar nuestro sitio www.diabnext.com o contáctenos al email: support@diabnext.com

www.diabnext.com



CE FC (CC) AN18LP0200T0 005-101731 CMIF ID: 2018DJ1502 FCC ID: 2AOKVCS03

Antes del primer uso

1 Instale el APP.



Instale la batería en el CLIPSULIN™. Prenda el Bluetooth en su teléfono móvil. Para conectar su CLIPSULIN™ por primera vez, abra al APP y aprete el **BOTÓN AZUL** del CLIPSULIN™ y siga las instrucciones en el APP.

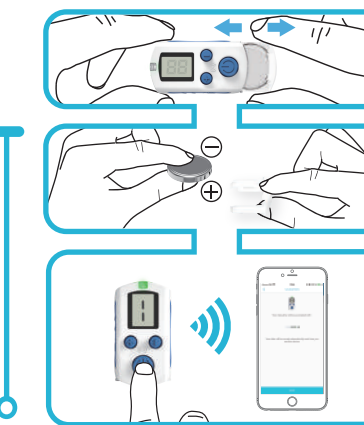

Los datos se sincronizan automáticamente con la aplicación móvil

Después de la primera conexión, los datos se transmiten automáticamente cuando el Bluetooth está prendido así como su APP. Ya no se requiere apretar ningún botón en el APP*.

*No necesita tener el APP en la pantalla de su teléfono, los datos se transmiten en segundo plano. Sin embargo, si apaga el APP, no puede recibir datos.

Utilizar el CLIPSULIN™

2 Instale CLIPSULIN™ sobre su pluma de insulina verificando que la ventana de la pluma está al lado de la pantalla del CLIPSULIN™. Siempre inyecte dos unidades para quitar el aire de la pluma **ANTES** de prender el CLIPSULIN™.

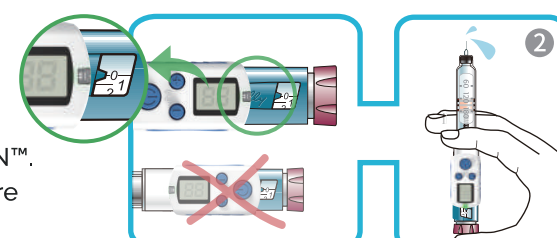

4 Utilice los botones **+** or **-** para ajustar la dosis en la pantalla en caso necesario.



6 Cuando haya validado la dosis, puedes proceder a tu inyección como siempre, todo está registrado en tu cuaderno digital de control en tu APP.

*No necesita prender tu APP. Si el APP está funcionando en el background de tu teléfono, el Bluetooth directamente lee solo el CLIPSULIN™. No tienes nada que hacer.



3 Verifique que el Bluetooth de su móvil está prendido. Apretar el **BOTÓN AZUL** del CLIPSULIN™ para prenderlo, y luego gire el selector de dosis de la pluma para fijar la dosis que quiere inyectar.

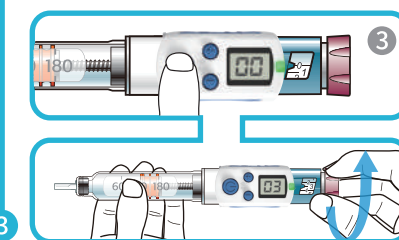

5 Cuando la dosis de la pantalla es la misma que la de la pluma de insulina, vuelva a apretar el **BOTÓN AZUL*** para confirmar, memorizar y transmitir la dosis y la hora a su carne de control en su móvil.



*Apretar el botón azul no apaga el CLIPSULIN™, este se apaga solo después.

7 Ahora es tiempo de aprovechar tu cuaderno de control digital y la comunidad del APP.

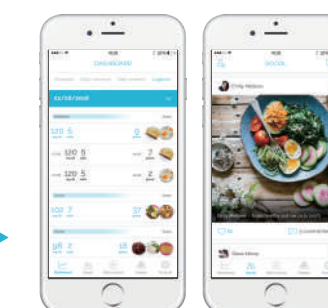

WGD-CR0231-A-1811